



Avances del Proyecto SPINCAM

Fernando Félix

Comisión Permanente del Pacífico Sur



Productos / Entregables





SPINCAM
CHILE-COLOMBIA-ECUADOR-PANAMÁ-PERÚ

Atlas Regional

Durante el 2017 – 2018 se han realizado las siguiente mejoras

1. Se incluyó la capa de manglares de Costa Rica y de 80 nuevos registros de *Tursiops truncatus* (delfín común).
2. Se añadió un contador de visitas que permite cuantificar el uso del atlas, desde julio a diciembre de 2017 se ha tenido 478 visitas
3. Incorporación de encuesta de satisfacción para recibir retroalimentación de los usuario



Atlas SPINCAM

Encuesta de Satisfacción de usuario

1. Encontró la información requerida?
 Sí
 No
2. Qué tan fácil fue obtener la información?
3. Cuál es su grado de satisfacción con este atlas?
4. Indíquenos sus sugerencias para mejorar

Listo

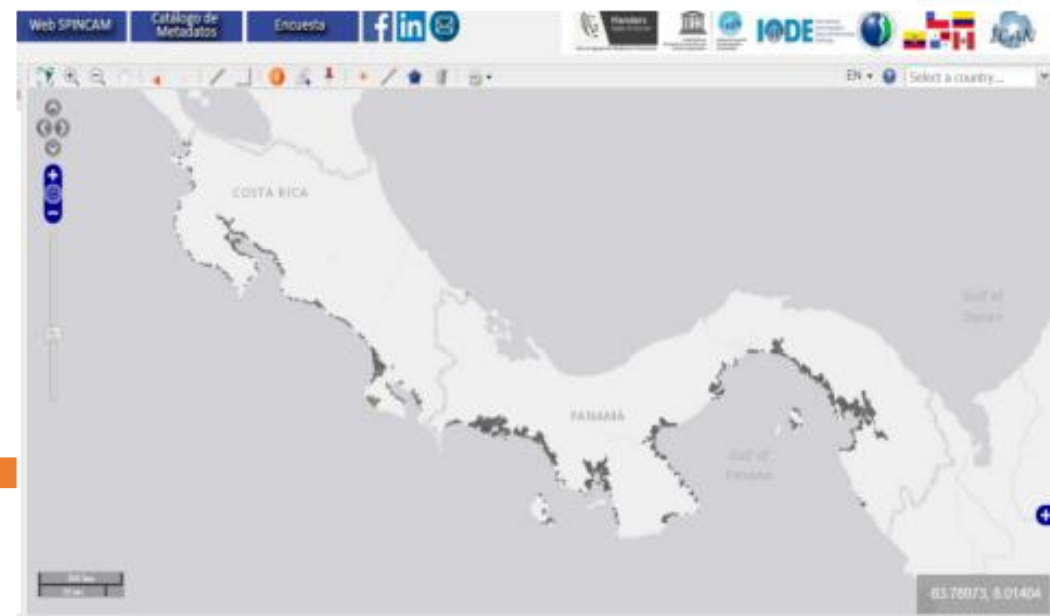

Plan de Comunicación y difusión

- **Elaborado por:** COI-UNESCO y CPPS
- **Público objetivo:** socios e instituciones participantes del proyecto SPINCAM y organismos e entidades publicas y privadas de la región o de ámbito internacional
- **Objetivos:**

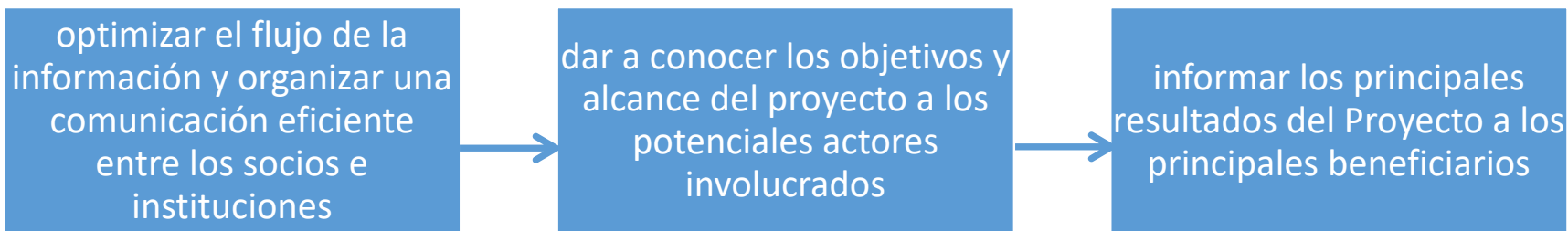

- Se definen mensajes a diferentes niveles, destinatarios, directrices de materiales promocionales, plantillas de documentos, protocolos y guías

SPINCAM 3:

Plan de comunicación y difusión

Entregable nº 2.1 (M3)

Septiembre 2017



SPINCAM
CHILE-COLOMBIA-ECUADOR-PANAMÁ-PERÚ

Plan de Gestión de datos

- Documento guía que proporciona los lineamientos para la categorización de conjuntos de datos gestionados por el proyecto SPINCAM.





SPINCAM

CHILE-COLOMBIA-ECUADOR-PANAMÁ-PERÚ

SPINCAM 3:

Entregable D3.6. Glosario de término correspondiente a la actividad 3.2 (Borrador final)

Guayaquil - Ecuador

Marzo de 2018

Desarrollado en el marco de la actividad 3.2

Glosario de términos sobre ecosistemas

MAES



EUNIS



Nacional (CL, CO, EC, PA, PE)



108 definiciones

Macroencuesta de capacidades

Distribución de encuestas por país

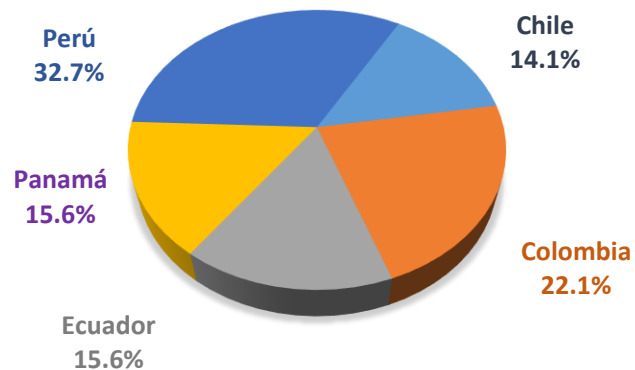

Ámbito de actuación de su institución o organización

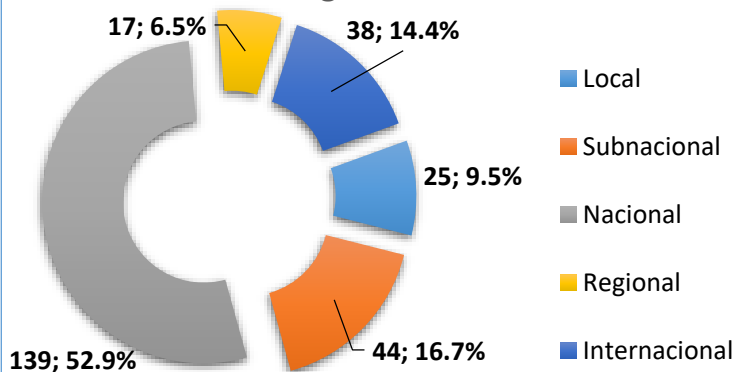

Representación sectorial de los encuestados

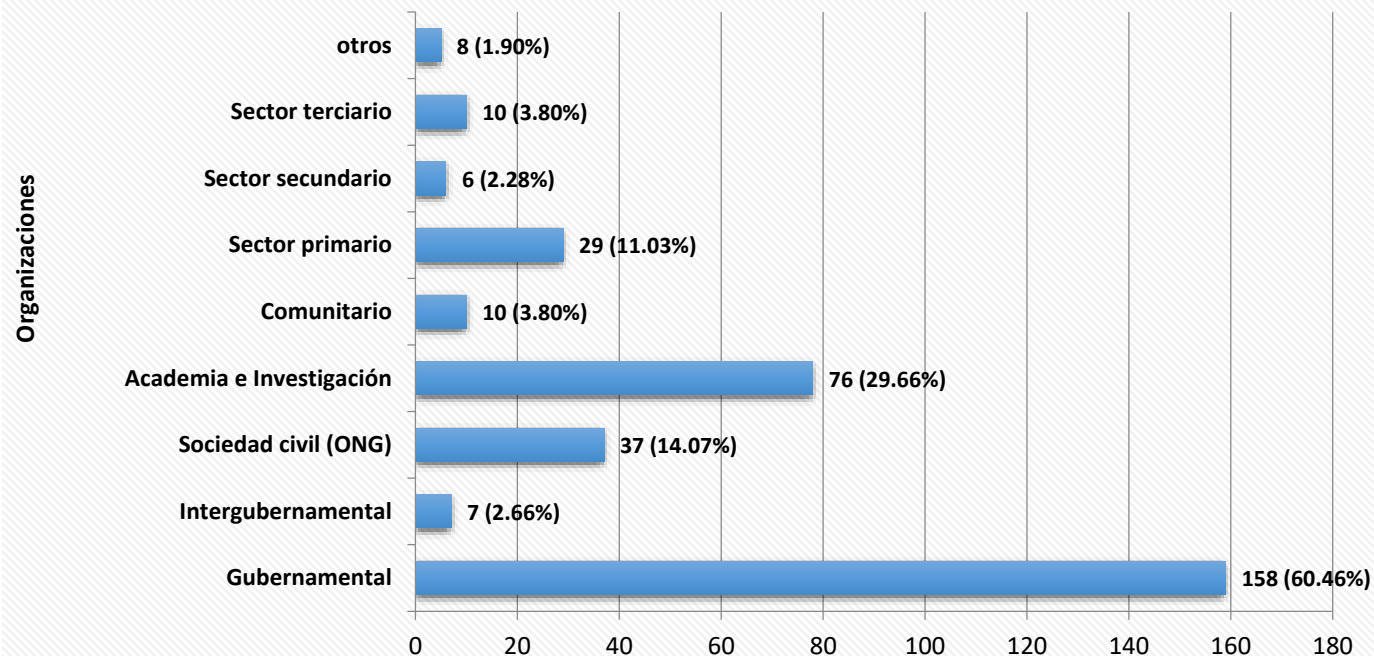



areas temáticas identificadas como prioritarias

Otros actores que requieren ser capacitados

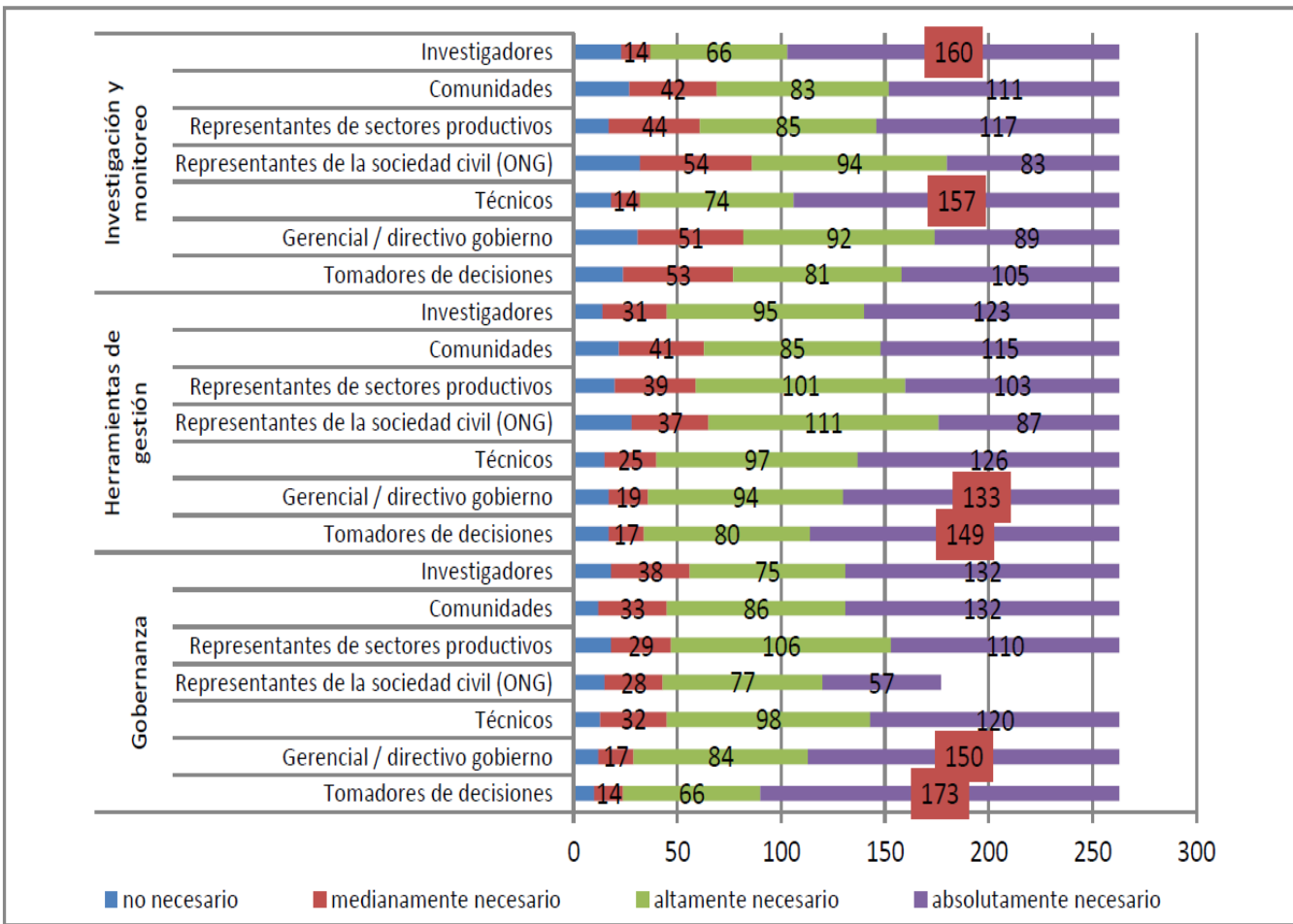



SPINCAM
CHILE-COLOMBIA-ECUADOR-PANAMÁ-PERÚ

Macroencuesta de capacidades

Disponibilidad de profesionales

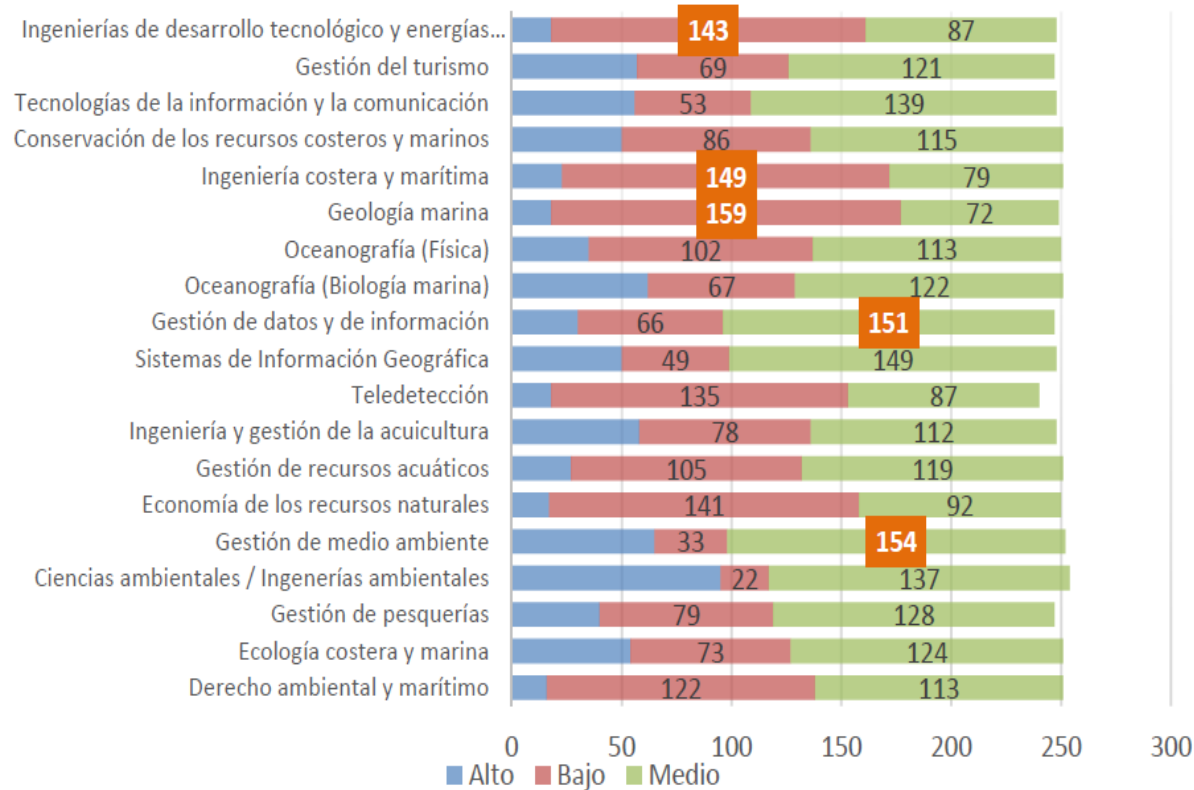

Oferta académica

País	Oferta académica
Chile	Evaluación de línea base ambiental, evaluación de vulnerabilidad costera, gestión e información de datos e información y manejo costero integrado
Colombia	áreas de manejo integrado de zonas costeras (MIZC), evaluación de línea base ambiental, adaptación basada en ecosistemas frente al cambio climático.
Ecuador	Valoración de servicios ecosistémicos, manejo costero integrado, ordenamiento espacial marino y evaluación de línea base
Panamá	Manejo costero integrado
Perú	Evaluación de línea base ambiental y manejo costero integrado

Políticas relacionadas con el medio costero y marino

Información del proceso de la actividad 3.1 de identificación de políticas.

<u>PAÍS</u>	<u>FECHA ENTREGADA PLANTILLA 3.1</u>	<u>INFORME DE ENCUESTA</u>	<u>NÚMERO DE FICHAS N/P</u>	<u>ESTADO DEL PRODUCTO</u>
PANAMÁ	18/12/2017 Primer borrador	-	38	En revisión del país
COLOMBIA	16/02/2018	-	30	En revisión del país
ECUADOR	26/03/2018	-	11	En revisión del país
PERÚ	15/02/2018	X	68	En revisión del país
CHILE	-	-	-	-

Nota: Fecha de entrega del borrador final 15/02/2018

Resultados esperados a nivel regional:

- Contar con el consolidado de la norma a nivel Constitucional.
- Categorización de la norma ordinaria por temática.
- Diferenciación de las políticas.
- Identificar los Fundamentos de Derecho, Modificatoria, Derogatoria y Concordancias.
- Determinar los objetivos de la norma y los artículos más relevantes.

Consolidado de la normativa a nivel Constitucional.

<u>COLOMBIA</u>	Artículos: 8, 79, 80
<u>ECUADOR</u>	Artículos: 71, 72, 400, 404, 406
<u>PANAMÁ</u>	Artículos: 118, 119, 120, 258,
<u>PERÚ</u>	Artículos: 68, 69

Políticas relacionadas con el medio costero y marino

Información del proceso de la actividad 3.2 de evaluación de políticas.

PAÍS	FECHA DE ENTREGA	PLANTILLA 3.2 ENTREGADA	ESTADO DEL PRODUCTO
PANAMÁ	17/03/2018	X	Sujeto a revisión del país
COLOMBIA	-	-	-
ECUADOR	23/03/2018	X	Sujeto a revisión del país
PERÚ	-	-	-
CHILE	-	-	-

Resultados esperados a nivel regional:

- Contar con los antecedentes históricos referentes a las políticas relacionadas con la protección del medio marino y costero.
- Análisis de las políticas a las que hace referencia la actividad 3.1
- Definir si las políticas guardan concordancia con los objetivos de SPINCAM III.
- Contar con un listado de los compromisos internacionales adquiridos en materia de protección del medio marino y costero.

Nota: Fecha de entrega del borrador final 15/05/2018

Clasificación de Hábitats

Producto a obtenerse: Metodología estandarizada que permita la identificación y mapeo de hábitats a nivel nacional, regional y local

Homologación

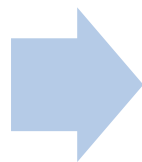

Mapeo de hábitats marinos

- 54 hábitats (6 marinos, 5 costeros, 3 agua dulce y 40 terrestres)
- 3 ecosistemas propios de los países de la región: ñadis (CL), lomas costeras (PE), vegetación herbácea (PA), manglar (PA,CO,EC,PE)

Total: 6,000.5 (miles km²)

	Fondos duros	Fondos Blandos
Océano abierto	1 016	4 602
Plataforma	8.4	356
Costa	1.5	16.6

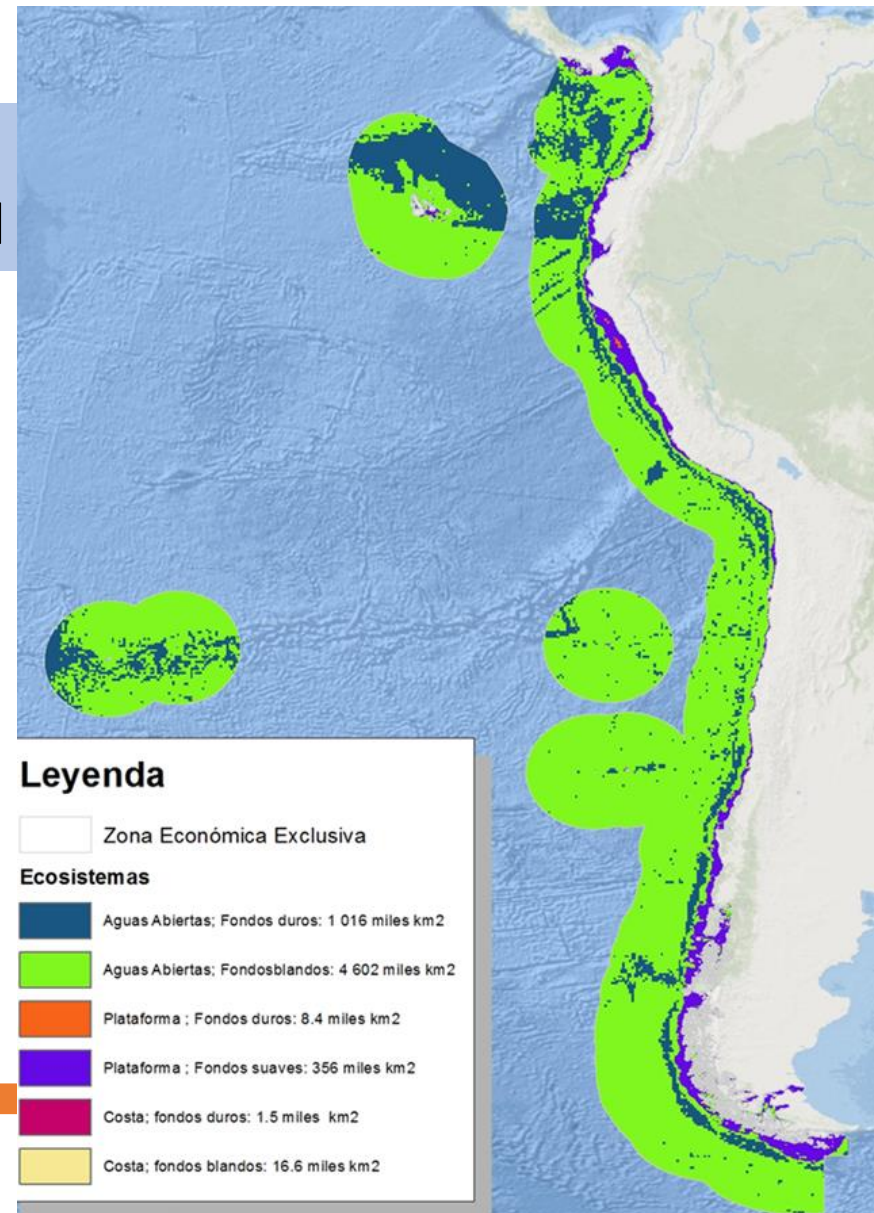

Avances de entregables por país

	fecha de entrega	Chile	Colombia	Ecuador	Panamá	Perú
Firmas de convenios	---	---	✓	✓	---	✓
Actualización de Atlas Regional	ene-18	Incomp.	---	---	---	---
2.1 Base de datos de los principales actores socioeconómicos nacionales*	15-may-18	---	---	---	---	---
3.1 Identificación de políticas	15-feb-18	---	☒	☒	☒	☒
3.2 Evaluación de políticas*	15-may-18	---	---	☒	☒	---
4.1 Identificación de ecosistemas	15-may-18	☒	☒	☒	☒	☒
6.1 Informe sobre los resultados de la macro-encuesta sobre capacidades nacionales	15-nov-17	✓	✓	✓	✓	✓

- no entregado /no realizado
- inc incompleto
- ☒ en revisión por país
- ✓ completado
- * no está extemporáneo



SPINCAM
CHILE-COLOMBIA-ECUADOR-PANAMÁ-PERÚ

Resumen de Gastos e Ingresos (1 julio 2017 – 10 mayo 2018)

ÍTEMS	GASTOS	INGRESOS
Ingreso (ago, nov 2017)		\$ 151,390.00
Ingreso (mayo 2018)		\$ 121,963.00
SPINCAM Chile	---	
SPINCAM Colombia	\$ 10,850.00	
SPINCAM Ecuador	\$ 1,049.91	
SPINCAM Panamá	\$ 2,099.68	
SPINCAM Perú	\$ 10,850.00	
CPPS (activ, adm.)	\$ 76,919.46	
<u>TOTAL</u>	\$ 101,769.05	\$ 273,353.00

Saldo: \$ 171.583,95



Contacto:

ffelix@cpps-int.org

Muchas gracias
Thank you very much
Dank u wel

www.atlasspincam.net