



Indicadores nacionales de Crecimiento Azul Sostenible para el Perú



Piero Villegas

Instituto del Mar del Perú – IMARPE

Principales Actividades Económicas en la costa peruana

Pesca

La zona costera del Perú se caracteriza por ser una de las zonas pesqueras más productivas del mundo, debido a que el sistema de corrientes y el afloramiento rico en nutrientes que permiten la existencia de una gran cantidad de especies pelágicas y demersales, en particular, la anchoveta



La Actividad Acuícola

La maricultura, ha tenido una expansión importante en las últimas décadas y se espera que en el futuro esta se incremente. De acuerdo a su volumen de producción e importancia comercial, la maricultura en el Perú se sustenta en dos especies: langostino blanco en la zona de los manglares peruanos en el norte del Perú, y concha de abanico en la zona norte y centro del litoral.





SPINCAM
CHILE-COLOMBIA-ECUADOR-PANAMÁ-PERÚ

Minería

Perú es el tercer mayor productor de plata, después de México y China, el segundo mayor productor de zinc, después de China, y el cuarto productor más grande de plomo, después de China, Australia y Estados Unidos. Es el 6º productor de oro (la primera en América Latina) y tercer productor de cobre. En la costa existe mayormente minería no metálica

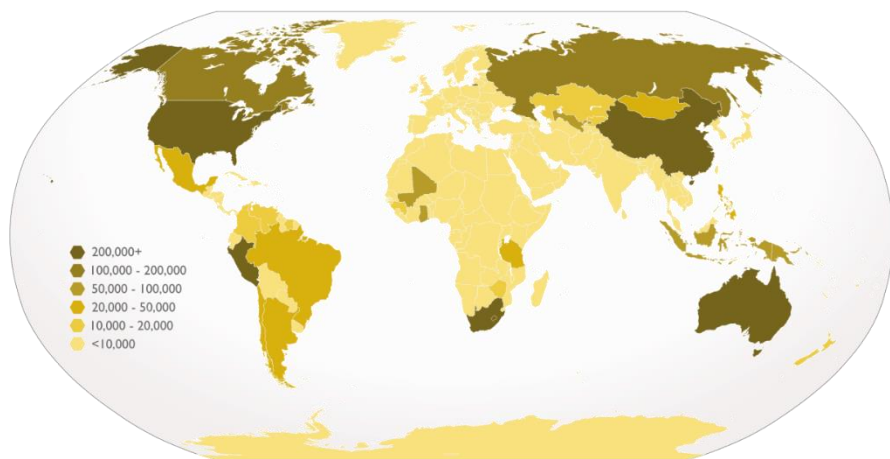

Turismo

En los últimos años ha habido un gran aumento en el turismo en el Perú. Las principales atracciones para los turistas son el patrimonio cultural, natural e histórico. En este sentido, la existencia en el Perú de una variedad de ecosistemas, diversidad de especies de plantas y animales, cultura, y la arqueología, forman un paisaje atractivo para el turismo costero

Actividad Portuaria

Actividades de transporte marítimo y el puerto en el Perú se han desarrollado rápidamente, aumentando la inversión en infraestructura y logística portuaria, logrando así un mayor tráfico de buques mercantes que lleguen a nuestras costas

El puerto del Callao se encuentra en el sexto lugar en el ranking de movimiento de contenedores en América Latina y el Caribe (CEPAL, 2014), aunque registró una caída en volumen de la actividad de -4,6%



Ranking	Puerto/Port	País/Country	2012 (TEU)	2013 (TEU)	2014 (TEU)	2015 (TEU)
1	Balboa	Panamá	3,304,499	3,187,387	3,468,283	3,294,113
2	Colón	Panamá	3,518,669	3,356,060	3,286,736	3,577,427
3	Santos	Brasil	2,961,426	3,221,348	3,040,231	3,645,448
4	Manzanillo	México	1,992,176	2,118,186	2,368,741	2,606,945
5	Cartagena	Colombia	2,205,948	1,987,864	2,236,551	2,458,135
6	Callao	Perú	1,817,663	1,856,020	1,992,473	1,900,444





SPINCAM
CHILE-COLOMBIA-ECUADOR-PANAMÁ-PERÚ

Propuesta de Indicadores de Crecimiento Azul (Data disponible en Perú)

Actividad Portuaria

- APN
- M. de Transportes

Minería

- INGEMMET
- M. de Energía y Minas

Pesca y Acuicultura

- IMARPE
- M. de la Producción

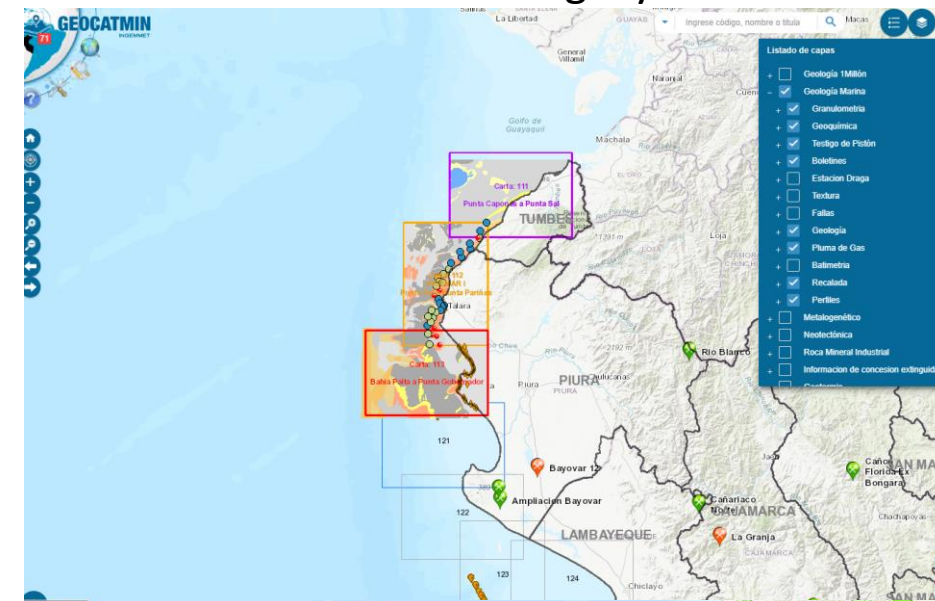
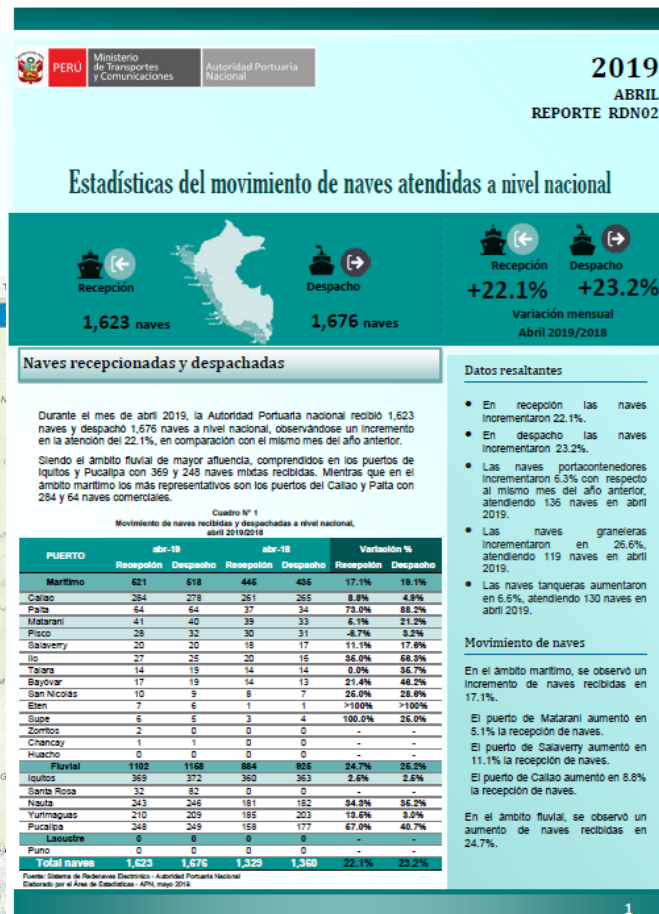
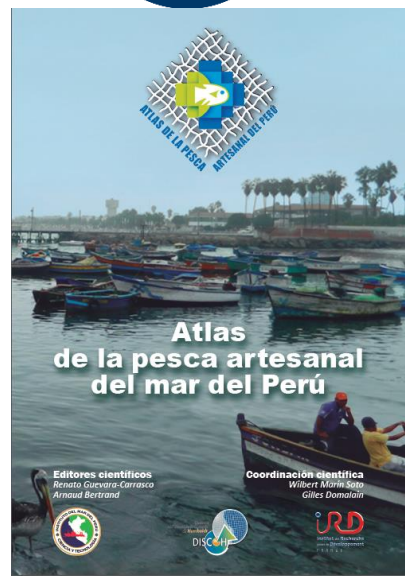

Áreas Protegidas

- SERNANP
- M. del Ambiente



Muchas gracias

Contactos:

pvillegas@imarpe.gob.pe

olazo@minam.gob.pe

mtamayo@dhn.mil.pe

www.atlasspincam.net